

**MODERNIZACE TRAŽOVÉHO ÚSEKU
HRADEC KRÁLOVÉ (mimo) - TÝNIŠTĚ NAD ORLICÍ (mimo)
ÚZEMNÍ SYSTÉM EKOLOGICKÉ STABILITY
SITUACE č. 2 M 1:10 000**

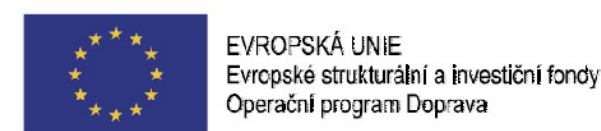

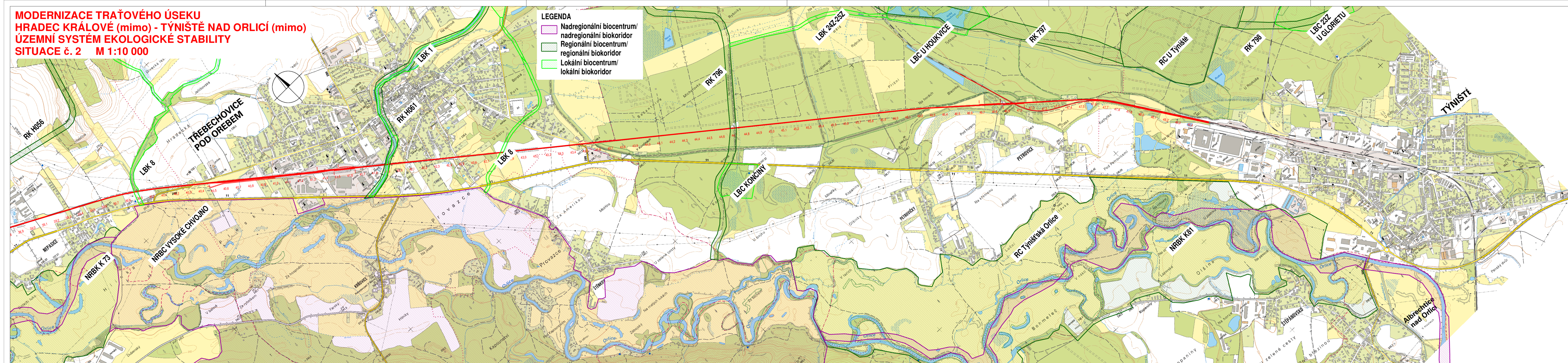

Ministerstvo dopravy
Státní fond dopravní
infrastruktury

**Společnost
PRODEX-VALBEK**

PRODEX
V Olšinách 2300/75, 100 00 Praha 10

Valbek 

				Číslo soupravy
1.	Revízie 01 - zapracovanie prípomienok	04/2019		
Č. zmeny	Zúčtovanie zmeny	Datum	Podpis	

Investor  **Správa železniční dopravní cesty, státní organizace**
Dlážděná 1003/7
110 00 Praha 1 - Nové Město

Odpov. projektant stavby	Ing. Peter Lastovecký	
Odpov. projektant PS, SO, části	Ing. Jiří Bednář	
Vypracoval	Ing. Jiří Bednář	
Technická kontrola	Ing. David Landa	

**Modernizace traťového úseku
Hradec Králové (mimo) - Týniště nad Orlicí (mimo)**

B.3.1 VLIV STAVBY NA ŽIVOTNÍ PROSTŘEDÍ

ÚSES - SITUACE č. 2



VALBEK spol. s r.o.
Vaňurova 505/17, 460 07 Liberec
tel.: +420 485 103 336
e-mail: info@valbek.cz

Datum	04/2019
Stupeň	DÚR
Měřítko	1:10 000
Část	Příloha
B.3.1	7